



THE UNIVERSITY OF

MELBOURNE

Archives Digitised Collections

Creator(s)

Yura, Shigeru

Title

Construction Details for Japanese Room

Date

1962-1964

Description

Sub-item: 1976.0012.00034

Terms and Conditions

Copyright owned by University of Melbourne Archives. For information about ordering a copy of this image contact the University of Melbourne Archives: archives@archives.unimelb.edu.au

Preferred Citation

University of Melbourne Archives, Yura, Shigeru, Construction Details for Japanese Room, 1976.0012.00034

壁紙(粘貼)割付表

壁番号	寸法	面積 ¹	切地数	枚数	面積 ²	切地数 ³
東 ①	2'-10" x 10'-9 1/2"	30	35	2	60	7
西 ①	2'-10 1/2" x 10'-3 1/2"	30	35	2	60	7
②	5'-11 1/2" x 10'-3 1/2"	62	6	2	124	12
南 ①	1'-5 1/2" x 13'-10 5/8"	15	2	1		
②	2'-1 1/4" x 13'-10 5/8"	30	35	1		
③	9'-3 3/4" x 13'-10 5/8"	126	12	1		
④	1'-9 1/4" x 13'-10 5/8"	22.5	2	1		
⑤	9'-3 3/4" x 1'-11 1/8"	19	2	2	38	4
⑥	1'-5 1/2" x 5'-2 1/2" + 5'-5" x 11'	26.5	35	1		
⑦	2'-1 1/4" x 8'-4 1/2"	18	2	1		
⑧	7'-5 1/2" x 1'-11 1/8"	15	1.8	1		
⑨	7'-5 1/2" x 1'-2 1/8"	10	1.5	1		
⑩	7'-5 1/2" x 1'-9"	13	1.8	1		
⑪	7'-5 1/2" x 9'	6	1	1		
⑫	3'-1 1/4" x 11'-5 1/8"	35	35	1		
⑬	3'-1 1/4" x 11'-0"	34	35	1		
北 ①	7'-5 1/2" x 5'-7 3/4" x 5'-7"	62	6	1		
②	2'-2" x 11'-2"	25	25	1		
③	3'-7" x 1'-10"	7	1	1		
④	7'-5 1/2" x 1'-10"	14	2	1		
⑤	5 1/2" x 7'-6 3/8"	35	0.5	4	14	2
⑥	5 1/2" x 7'-6 1/2"	35	0.5	2	7	1
⑦	6'-3 1/2" x 7'-6 1/2"	50	5.5	2	100	11
⑧	4'-7" x 10'-9 1/2"	50	5.5	1		
⑨	2'-1 1/2" x 10'-9 1/2"	23	25	1		
⑩	4'-7" x 1'-10"	9	1	2	18	2

総面積 739.0 ㎡

総切地数 98.6

注意事項

- 1) 模様の上下を見本に記入しておきます。
- 2) ... の割付は 現物を展べて 2枚並べて 模様のつぎつぎに気を付けて下さい。
- 3) 織む(模前)の一部あるので 隙いて下さい。 張地は余分に 送ってあります。
(貼無駄を見込んで 65mm ではなく 100mm 入っています。)

4) 貼付方例

日本で貼付の場合

壁のデフン(はけ)に止る 程度のうすさ 周囲 3cm 程度塗り 中央部は
うすあり (はけに止まる 程度) で塗り 貼つけます 下地壁は袋貼ります

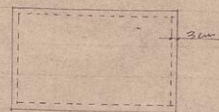

ローマ文化会館の時は、フラスターボードに貼って 7mm くらい貼付てます。"

5) 張地は 大分あると思います。 補修用に 保管して下さい。 別に織る色紙とか
画... 感じが違って きますので 念のため。

6) 3枚の模様の図面は ヤリ数で 1枚ずつ 貼るため 貼付方 図面では ありませんから 注意
して下さい。 参考図面です。

REF-1

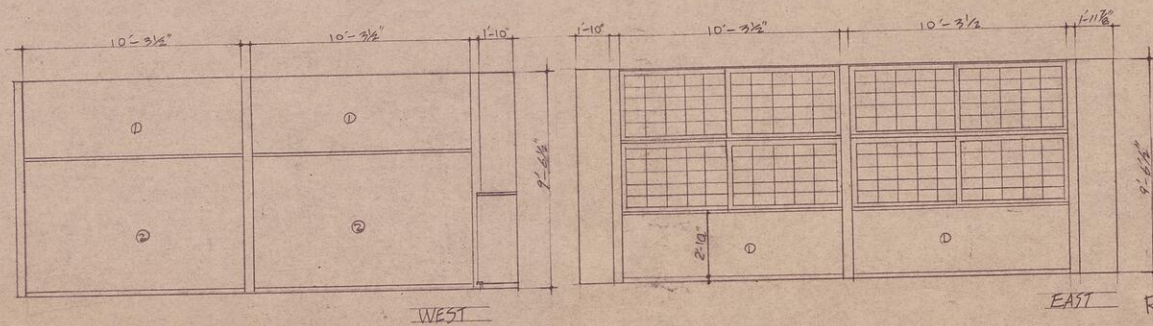
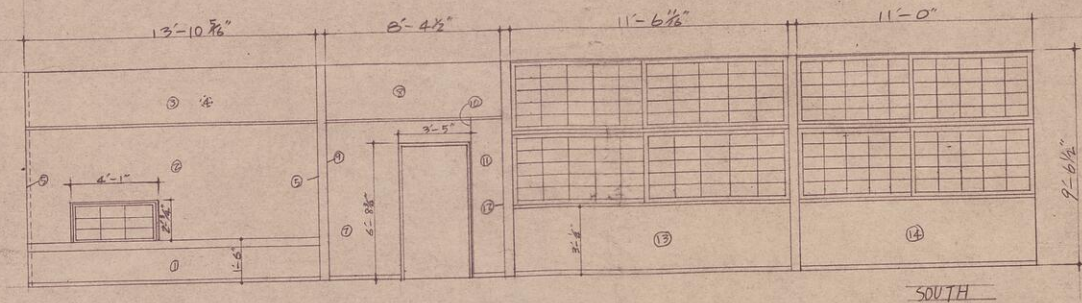
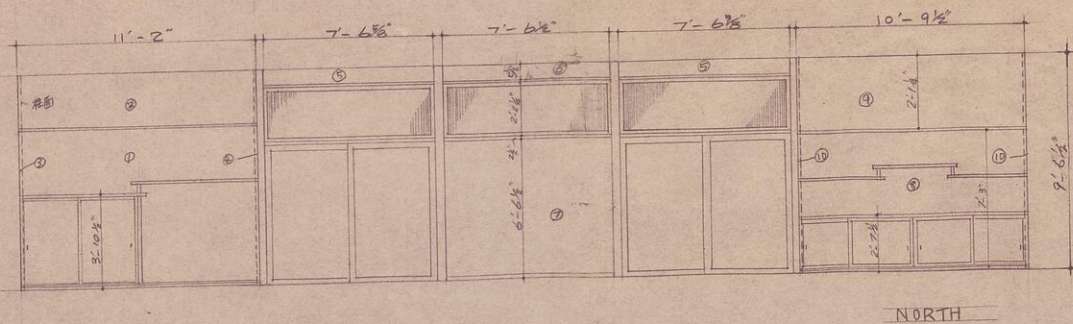

REF-2

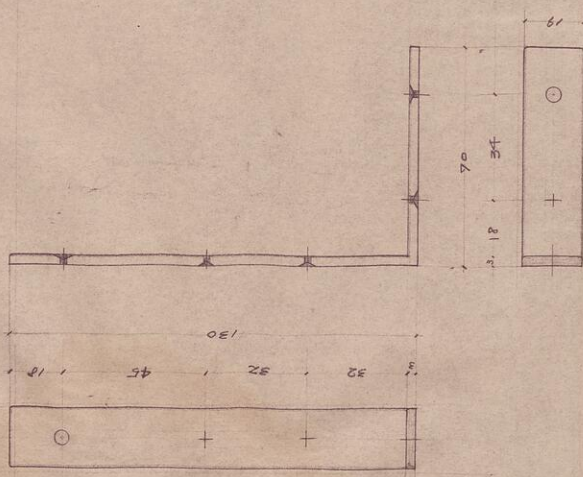

巾木用金物

40T.

skinning.

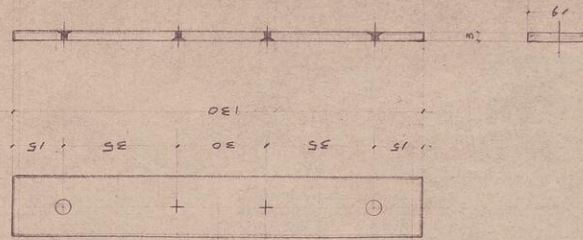

付賜居用金物

on the wall.

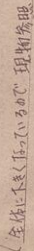

妻細は現品参照のこと

1888

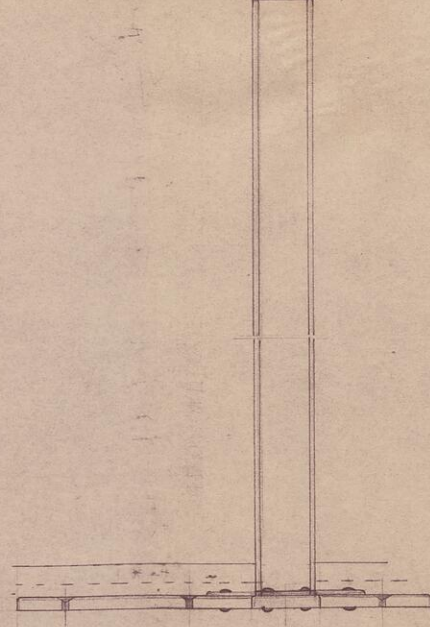
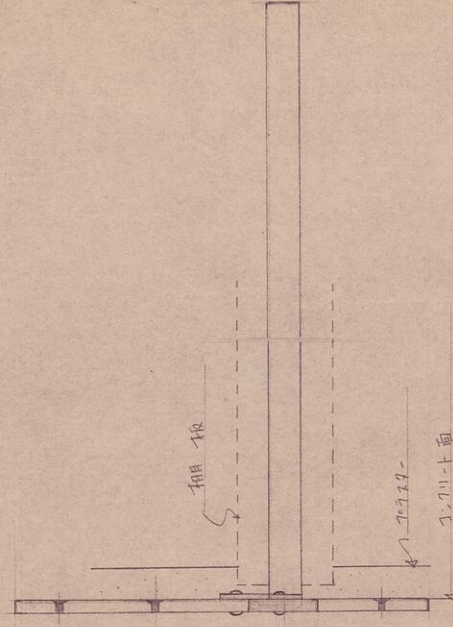
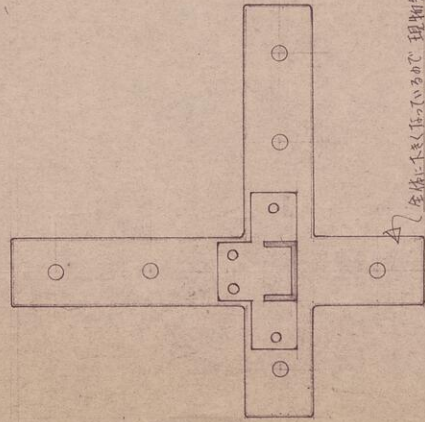

産相皮金物 4ヶ 全組現物参照

REF-7

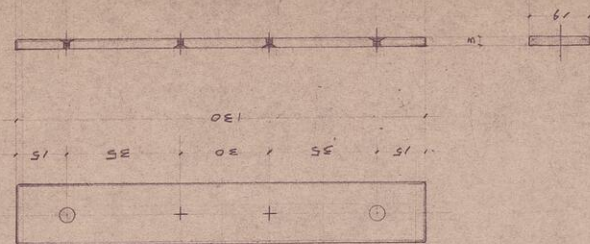

付屬用金物
84

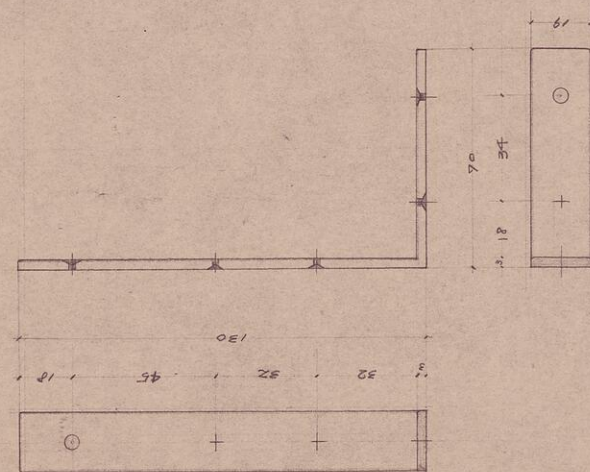

巾木用金物
40T.

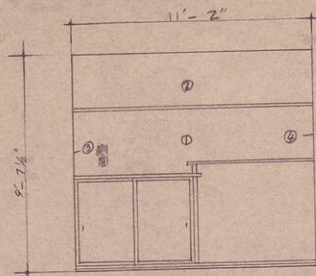

① x 1 块

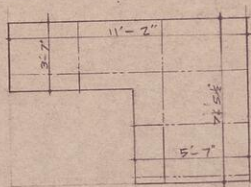

② x 1 块

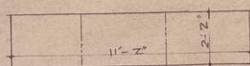

③ x 1 块

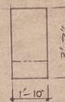

④ x 1 块

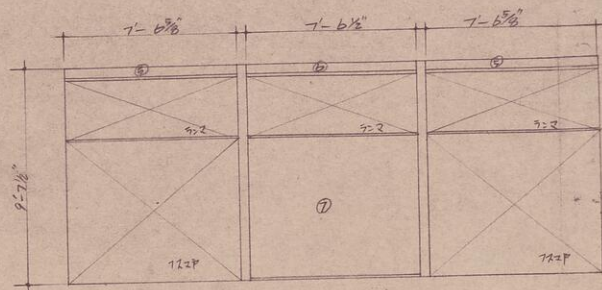

⑤ x 4 块 内 2 块 外 2 块

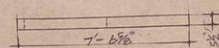

⑥ x 2 块 内 1 块 外 1 块

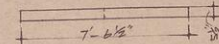

⑦ x 2 块 内 1 块 外 1 块

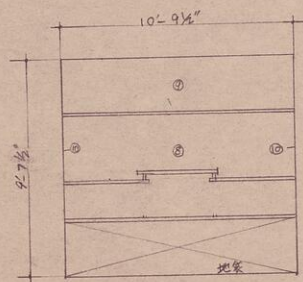
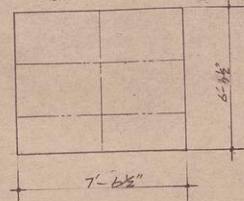

⑧ x 1 块

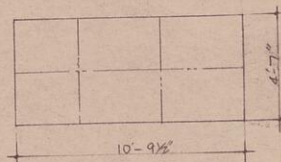

⑨ x 1 块

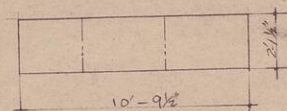

⑩ x 2 块

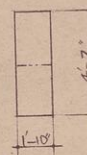

REF-5

北面壁

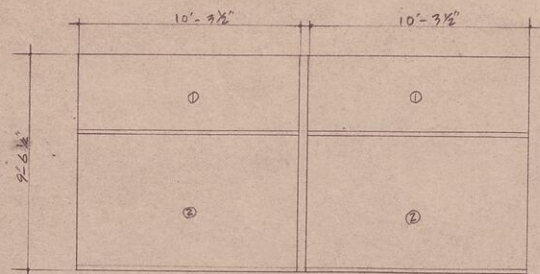

面側壁

① × 2 根

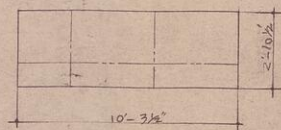

② × 2 根

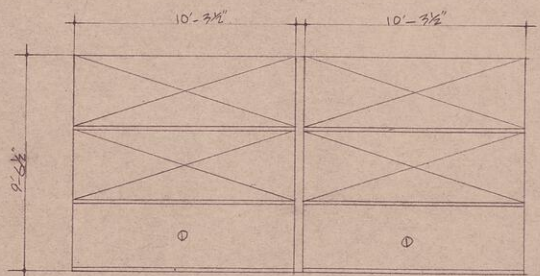
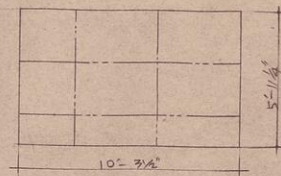

裏側壁

① × 2 根

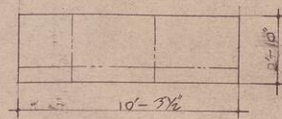

REF-4

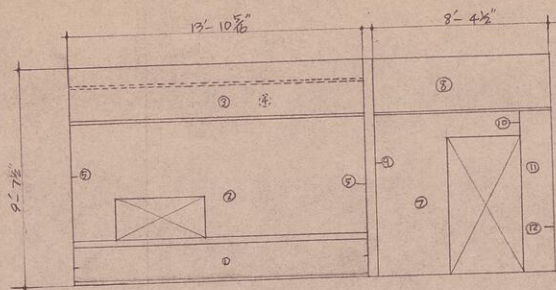

① x 1 板

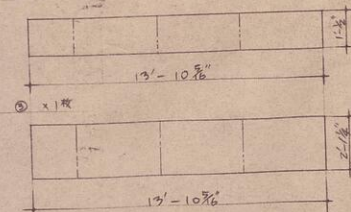

② x 1 板

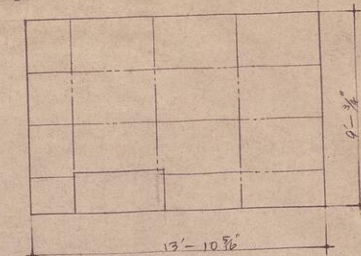

③ x 1 板

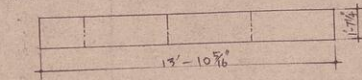

④ x 1

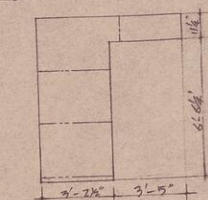

⑤ x 1 板

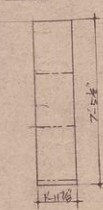

⑥ x 1 板

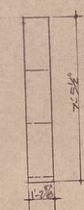

⑦ x 1 板

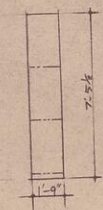

⑧ x 1 板

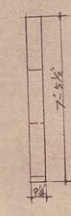

⑨ x 2 板

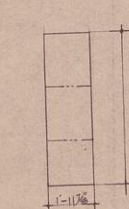

⑩ x 1

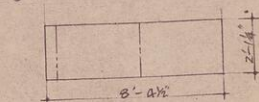

⑪ x 1 板

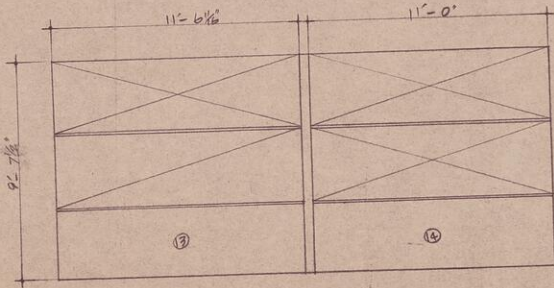
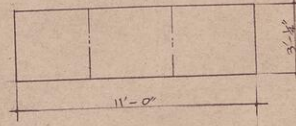
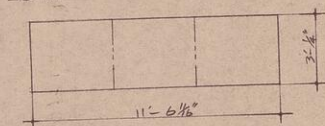

南側壁

REF-3