



THE UNIVERSITY OF

MELBOURNE

Archives Digitised Collections

Creator(s)

Yura, Shigeru

Title

Construction Details for Japanese Room

Date

1962-1964

Description

Sub-item: 1976.0012.00033

Terms and Conditions

This image is in copyright and can only be viewed at the University of Melbourne Archives. For information about ordering a copy of this image contact the University of Melbourne Archives: archives@archives.unimelb.edu.au.

Preferred Citation

University of Melbourne Archives, Yura, Shigeru, Construction Details for Japanese Room, 1976.0012.00033

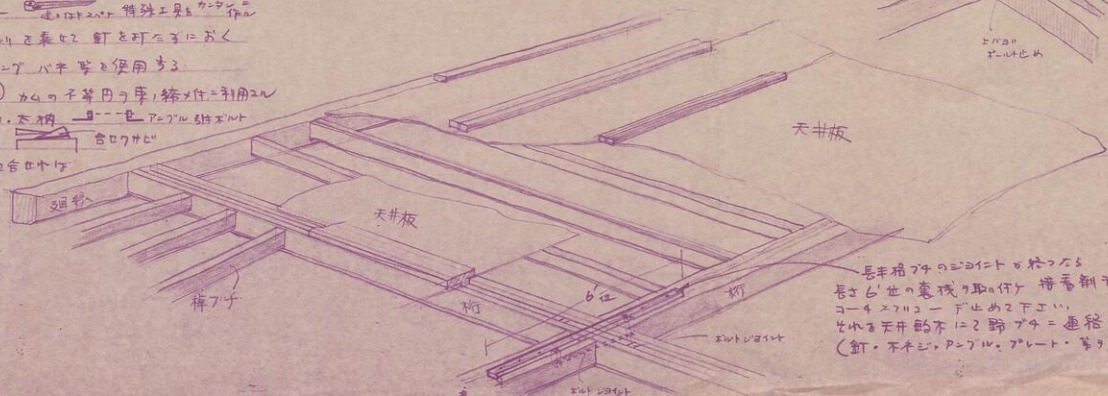
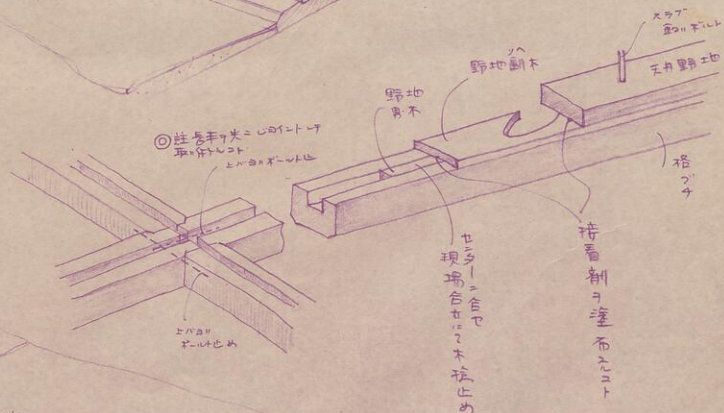

長半格 4 分の 2 の 2 倍に 2 倍する
長さは 1 世の裏残り 4 分の 1 倍 倍を 2 倍に 2 倍して
ユウ・スリユー・下止めで下エい
せれる天井の 2 倍に 2 倍に 2 倍する
(釘・木金・パズル・プレート・等使用 2 倍)

① NO.4と番号に200と200
② 足7の取り付け
③ NO.1, 2, 3, 8の取り付け
④ 天板 = 屋根の取り付け
⑤ 天板の下部の取り付け (部材)
⑥ 屋根の取り付け (部材)
(以上参考用)

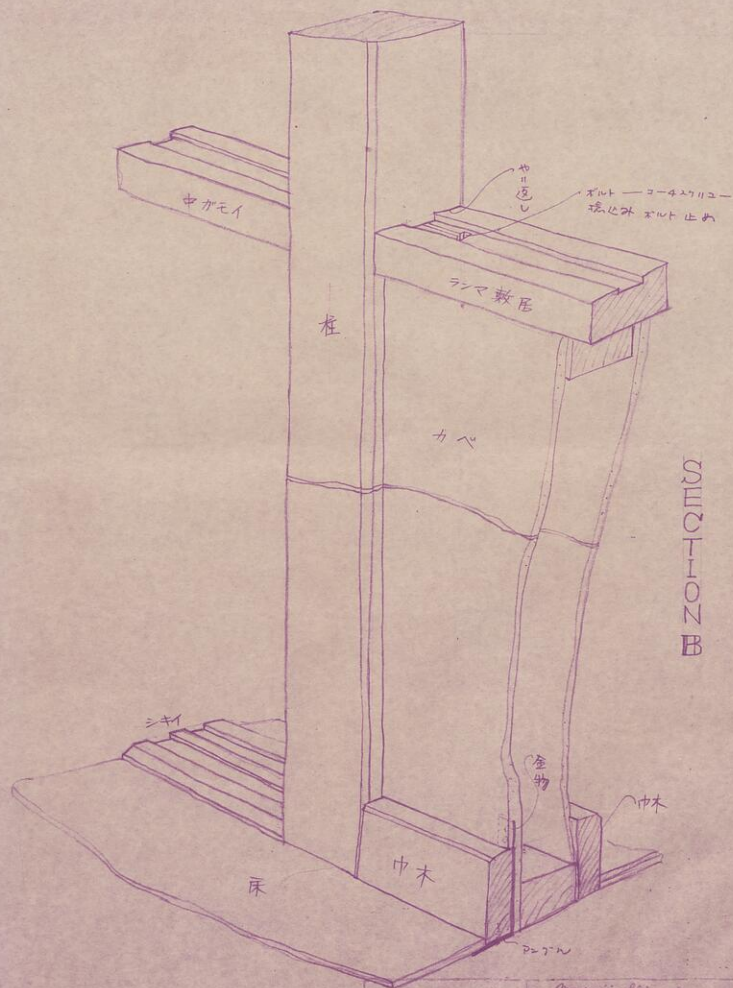
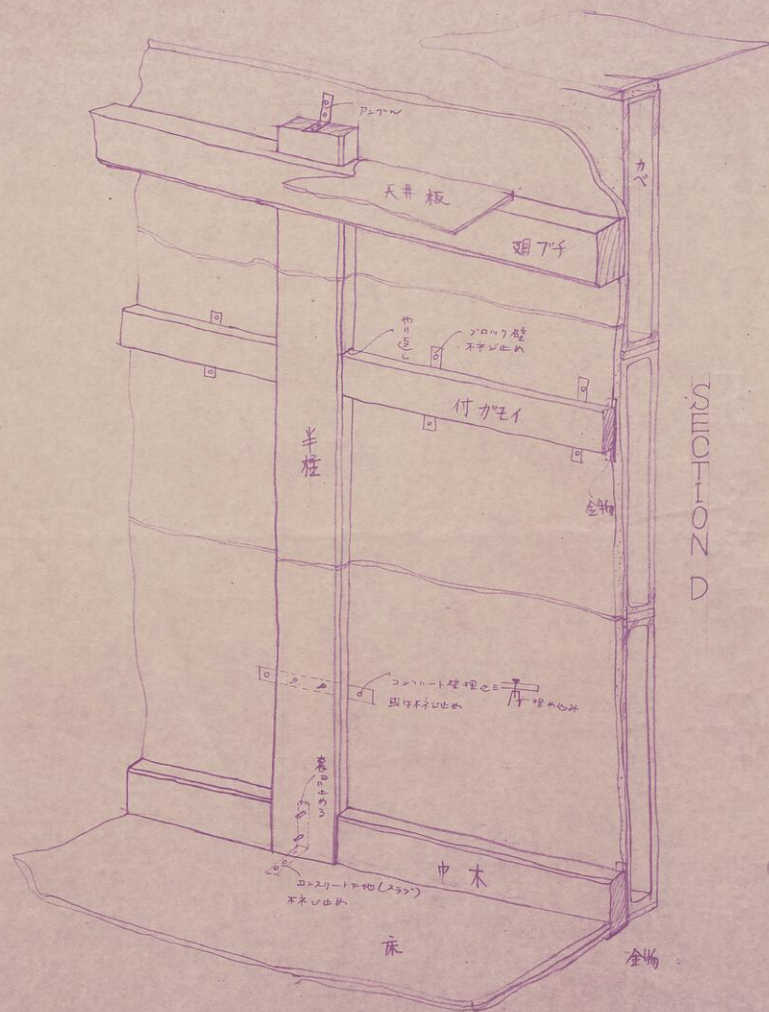

Masaoji Shimoda
SHIMODA MFG. CO.
JAPANESE ANCIENT & MODERN FURNITURE
3801, FUSUMA, ARAI, KAWA
MURA, NAGASAKI, JAPAN TEL. 092-441-1111
CH. 4-4, TOKYO, JAPAN TEL. 03-417-1111

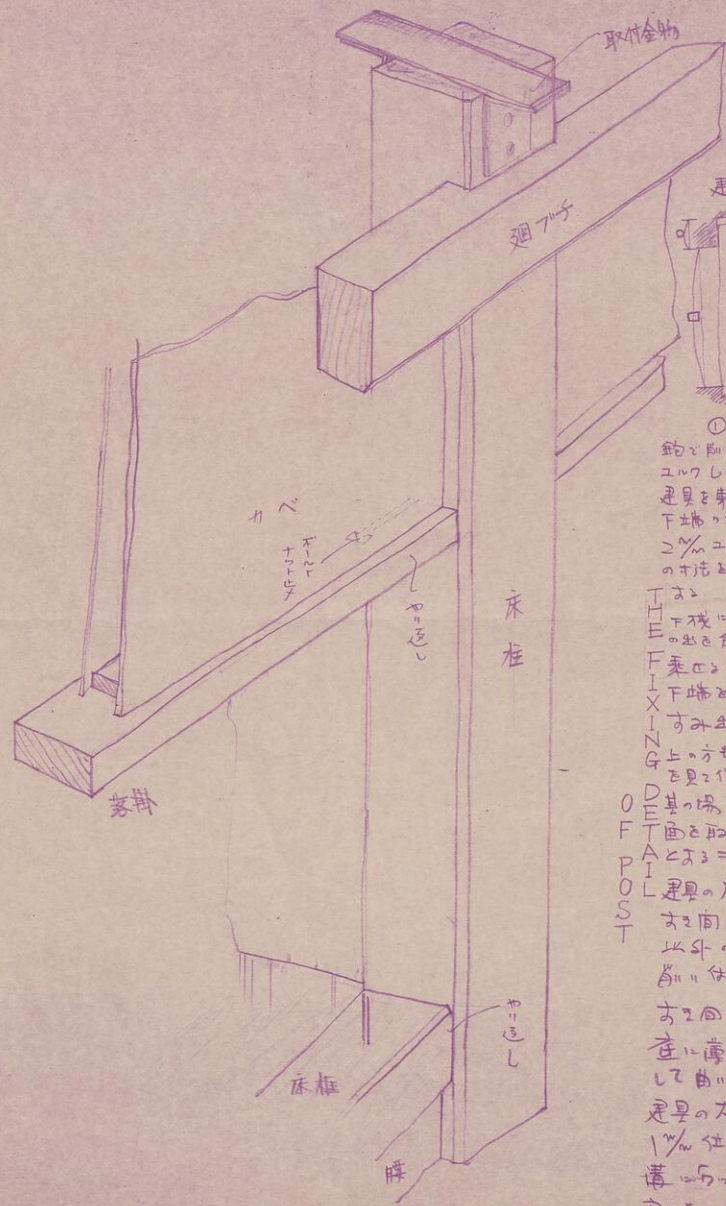

建具の組み方

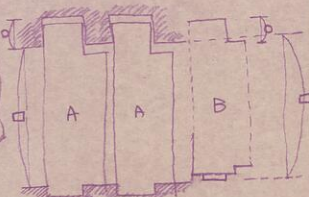

①建具の榫木口下残し平=切る
 鉋と削り付ける(木口) 溝巾を1%位
 ユルして作る(付ける)
 建具と敷居の上に乘せ(B図) 敷居
 下端の位置をだし、
 1%ユルミを足し溝の深さ
 の寸法を加算して木口を切削

THE
 FINE
 LINE
 OF
 DESIGN
 OF
 FURNITURE
 POST

下残しに片車をつく場合は片車
 の出を合せ片車を敷居の上に
 乗せ、片車なす場合は建具
 下端と敷居上端に合せ
 すみ出しを要すること。
 上の方も溝巾を1%ユルミ
 を足して作る(付ける) 組み
 合の場合榫木口は1%位の
 面を取、木口は削り
 とすること
 建具の片側の部方の足す
 すき間(7mm)は丸く送り
 以外の場合ははしと鉋に
 削り付けること。

また、この部材は片車の差金(3mm)
 差に違い、不片な片の片車の出と部材
 して曲の建具と合せ下さい
 建具の大半を丸く送り、以外
 は1%位の面を取、下さい
 溝の送り、差と送り、はしと
 削り付けること。

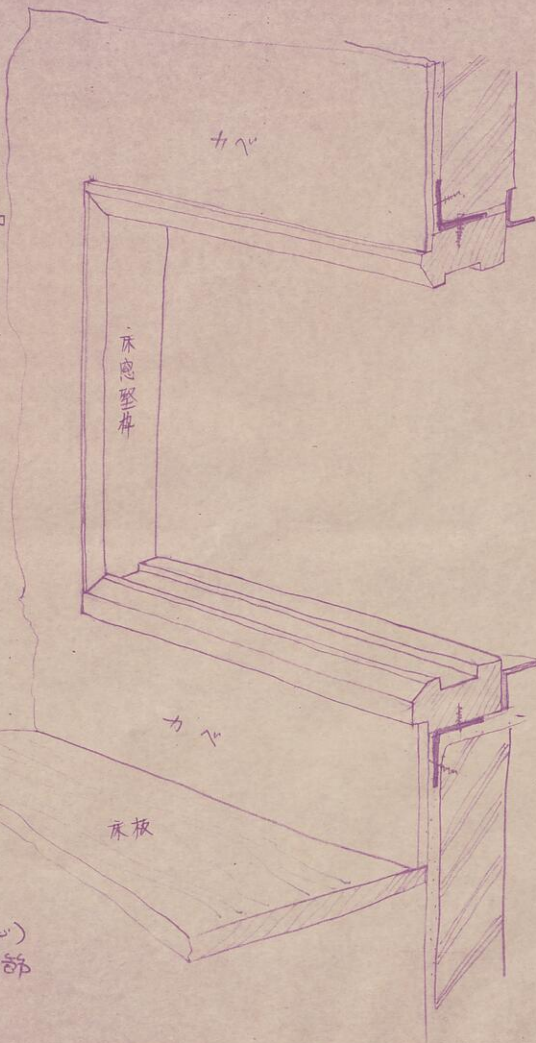

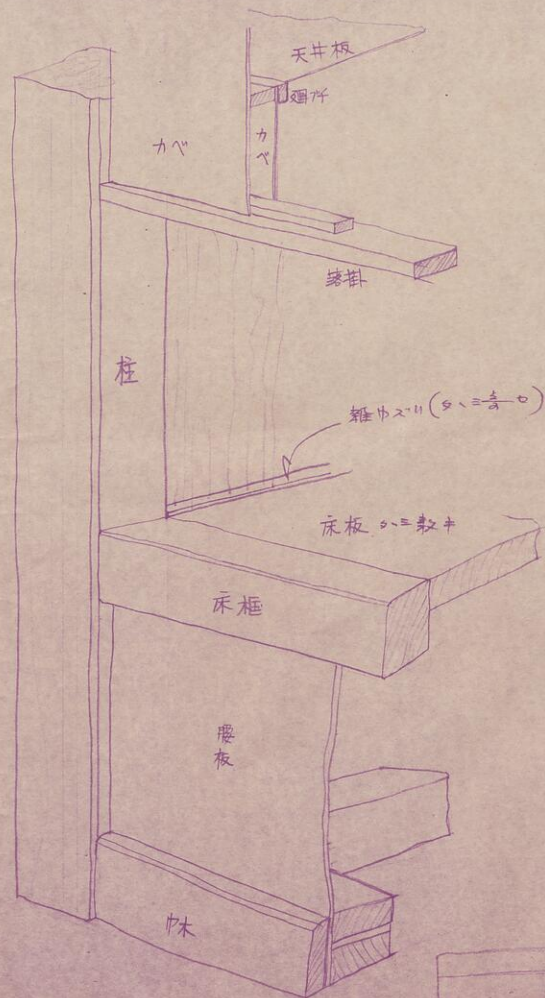
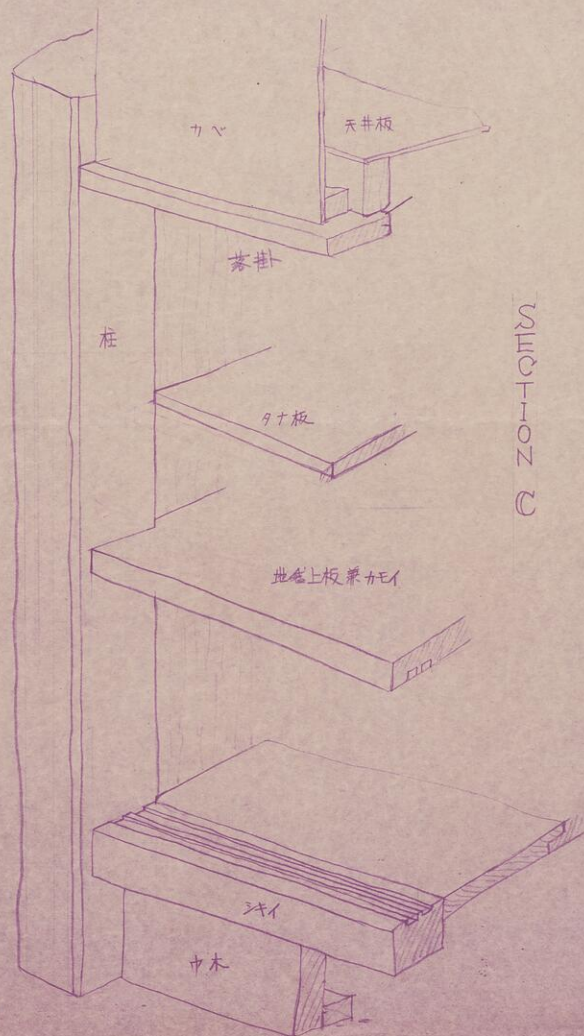

Masaji Shimoda
SHIMODA MFG. CO.
JAPANESE ARCHITECT & MODERN ROOM DEC.
3071, FUKUYAMA ART. TEA HOUSE
2671, 2-CHOME, NISHIMATSUBUCHI
CHUO-KU, TOKYO, JAPAN TEL: 03-4147-7888

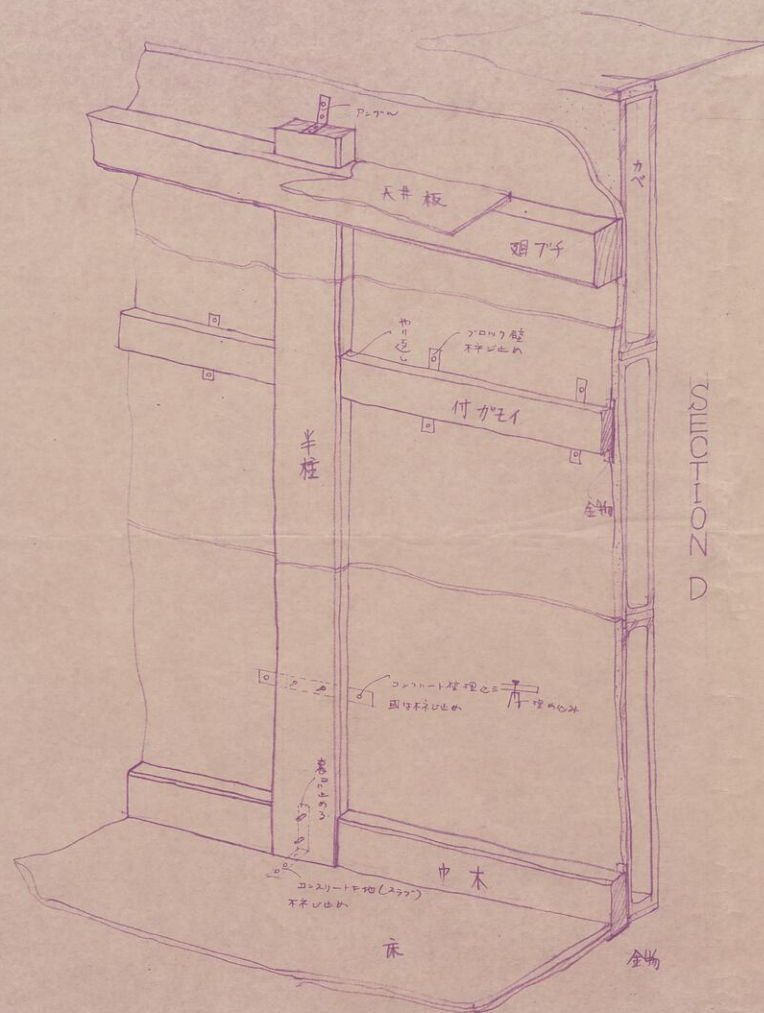

SECTION D

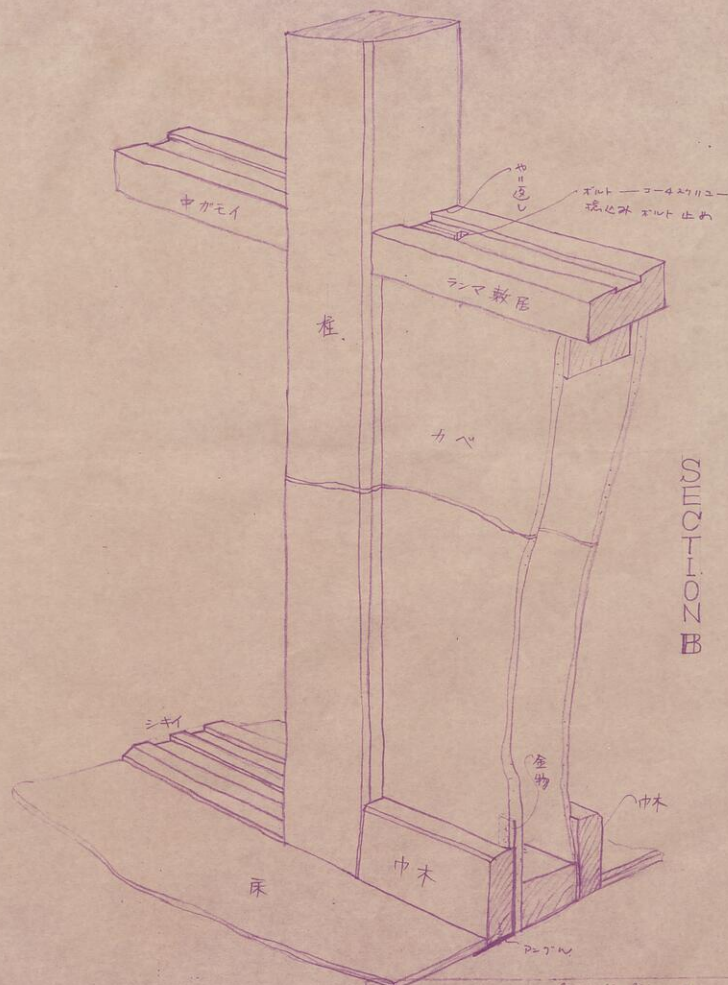

SECTION B

東京都品川区
東京中央区宝町二丁目七
番地
国 篠田銘木店
電話東京(56)1374-2044-2747

Masoji Shimoda
SHIMODA MFG. CO.
JAPANESE ANCIENT & MODERN ROOM DEC.
SHOJI, FUSUMA, SETO, FUA, HOSU,
KABO, E-CRIME, KISHIHATCHI, etc.
CHUO-KU, TOKYO, JAPAN TEL: 03-4417-6119

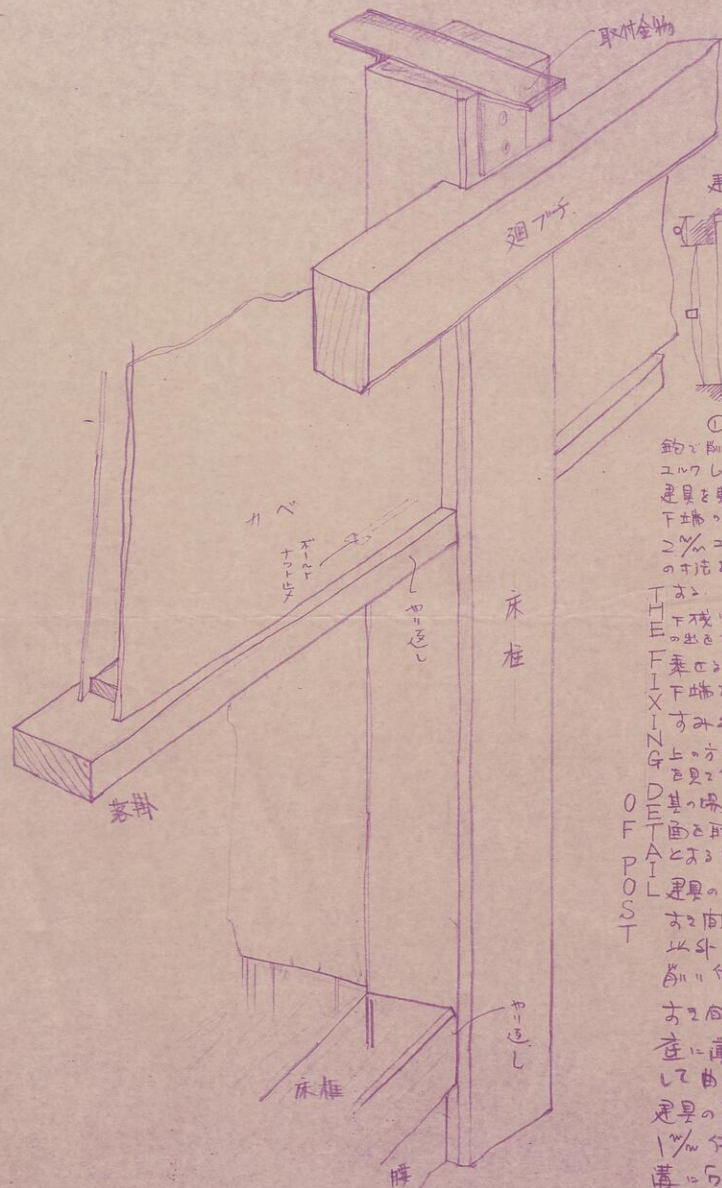

建具の組み方

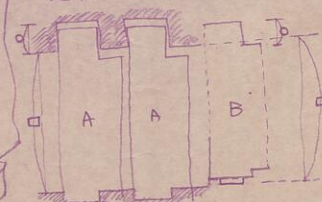

①建具の柱木の下残し平=切る
 釘と取付金物(ナット)溝を1%位
 ユルクして作ると付く
 建具と敷居の上に乗せ(B面)幅居
 下端の位置をぬしより
 1%ユルクを足し溝の深さ
 の寸法を計算しナットを切
 る。

THE
FIXING
OF
PIST
 下残しに床がつく場合は床
 の出る合せ床を敷居の上
 に乗せ、床をなす場合は建具
 下端と敷居上に乗せて
 すみおしなすこと。
 上の方も溝を1%ユルク
 を足して作るとつけぬき
 其の場合柱木に1%位の
 面と取付ナットを切
 とすること。
 建具の片側、却方の足す
 お互向(7.11.22)は丸く塗り
 以外の場合は仕上げに
 塗り付けること。

お互向の端部は床の差金(30.0)
 面に塗り、床をなす場合は床の出と端部
 にぬきの建具を合せ下さし。
 建具の大半を丸く塗り、以外は
 1%位の面と取付ナットを切
 溝に丸く塗り、床をなす場合は
 お互向。

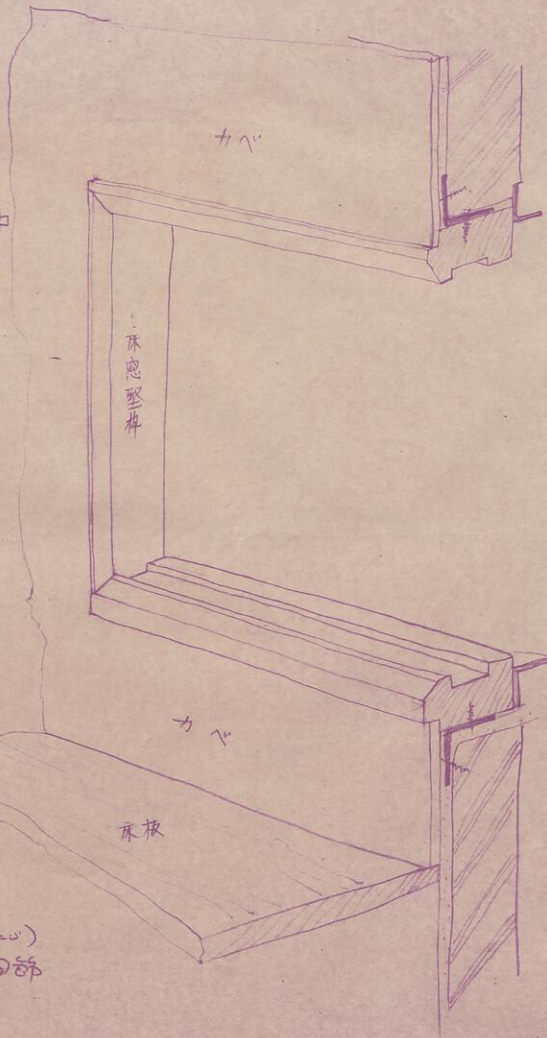

東京 都 京橋局 区内
 東京 都 中央区 宝町二丁目七
 都 府 政 篠田銘木店
 電話 東京 (03) 1974-2044-2147

Masaji Shimoda
 SHIMODA MFG. CO.
 JAPANESE ANCIENT & MODERN ROOM DEC.
 SHOP, FUSUMA, AKA, TATA, TOSHI
 AKA, KICHOME, KISHIYAT, SHIYAT
 CHUO-KU, TOKYO, JAPAN TEL: 03-1974-2044

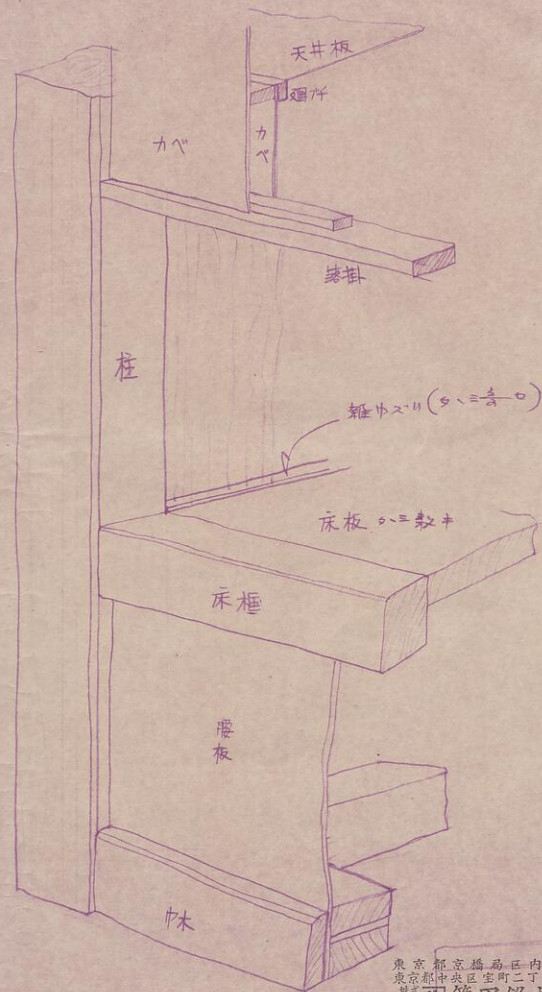
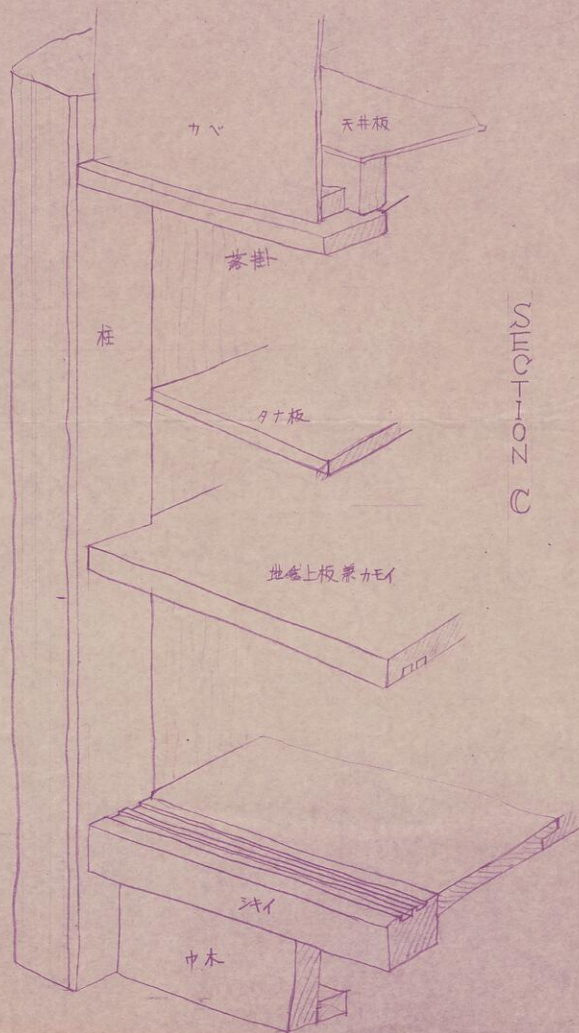

東京都中央区
錦糸町二丁目七番
政 篠田 銘本店
電話 東京 (03) 1374-2044-2247

Maragi Shimoda
SHIMODA MFG. CO.
JAPANESE ANGLIT & MODERN SHIM. INC.
SHIMODA, JAPAN
TEL: 0542-2247